

Rapport essai débit/pression hydrant

PEI n°27428-00054

Commune

Le Neubourg (27428)

Adresse

Rue du Ressault, Angle rue Alexandre Duval

 Domaine privé

X Lambert II 496209,4

Y Lambert II 2461061,8

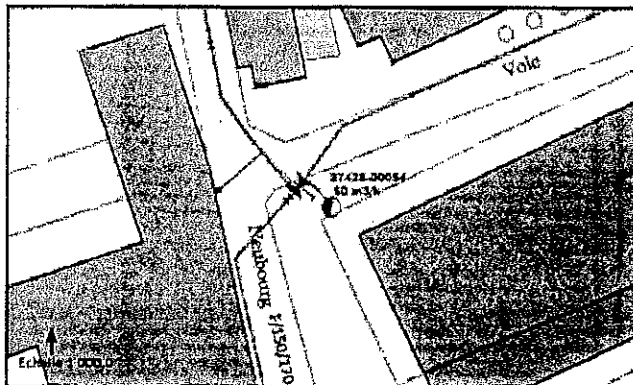

Caractéristiques

Type Poteau incendie
 Modèle Emeraude ECS (BAYARD)
 Diamètre hydrant 100
 Date pose
 Accès Accessible

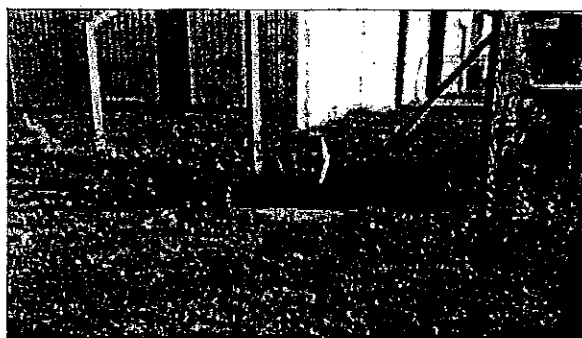

Contrôle hydraulique 18/09/2023

Etat : EN SERVICE

Pression statique 4,7 bar

Débit sous 1 bar 60 m³/h

Débit max

Volume initial PENA

Contrôle mécanique 18/09/2023

- Introuvable
- Fuite à l'ouverture
- Bouchon manquant/défectueux
- Manoeuvre difficile
- Aire manoeuvre insuffisante
- Chainette manquante

- Peu/pas d'eau
- Carré de manoeuvre HS
- Coffret HS
- Joint HS
- Purge HS
- Volant HS
- Problème capot :

Signalisation

- Absce/ problème numérotation terrain
- Absence panneau
- Panneau trop bas
- Couleur non réglementaire

Observations

Imprimé le 29/09/2023



Rapport essai débit/pression hydrant

PEI n°27428-00070

Commune

Le Neubourg (27428)

Adresse

Rue Alexandre Duval

 Domaine privé

XLambert II 496218,6

YLambert II 2460979,1

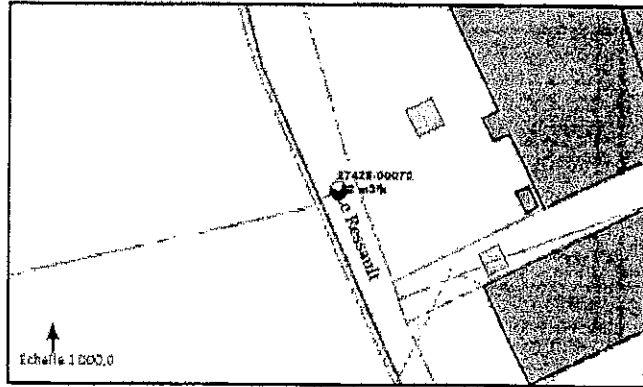

Caractéristiques

Type Poteau incendie
 Modèle Dauphin (BAYARD)
 Diamètre hydrant 100
 Date pose
 Accès Accessible



Contrôle hydraulique 18/09/2023

Etat : EN SERVICE

Pression statique 3,2 bar

Débit sous 1 bar 82 m³/h

Débit max

Volume initial PENA

Contrôle mécanique 18/09/2023

- | | |
|------------------------------------------------------|------------------------------------------------|
| <input type="checkbox"/> Introuvable | <input type="checkbox"/> Peu/pas d'eau |
| <input type="checkbox"/> Fuite à l'ouverture | <input type="checkbox"/> Carré de manoeuvre HS |
| <input type="checkbox"/> Bouchon manquant/défectueux | <input type="checkbox"/> Coffret HS |
| <input type="checkbox"/> Manoeuvre difficile | <input type="checkbox"/> Joint HS |
| <input type="checkbox"/> Aire manoeuvre insuffisante | <input type="checkbox"/> Purge HS |
| <input type="checkbox"/> Chainette manquante | <input type="checkbox"/> Volant HS |
| | Problème capot : |

Signalisation

- Absce/ problème numérotation terrain
 Absence panneau
 Panneau trop bas
 Couleur non réglementaire

Observations

Imprimé le 29/09/2023